

1 PLANTA BAIXA TÉRREO - LEVANTAMENTO
1 : 50

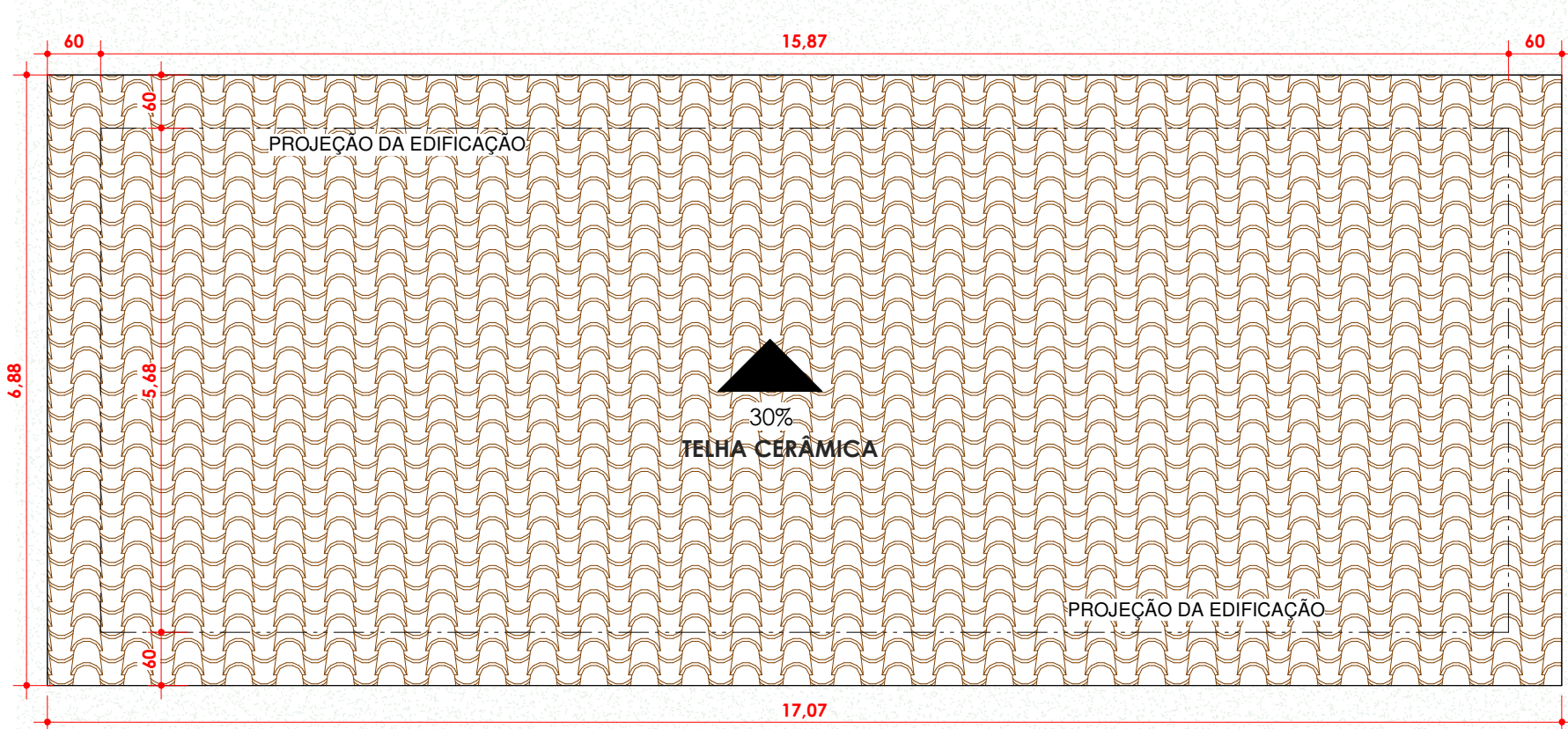

2 PLANTA DE COBERTURA LEVANTAMENTO
1 : 75

TABELA DE JANELAS					
Símbolo	Descrição	Quant.	Largura	Altura	Altura do peitoril
J1	JANELA DE CORRER EM ALUMÍNIO E VIDRO	7	1,55	0,40	1,80
J4	JANELA DE CORRER EM ALUMÍNIO E VIDRO	1	1,00	0,70	1,80

TABELA DE PORTAS					
Símbolo	Descrição	Quant.	Largura	Altura	
P1	PORTA DE ABRIR EM AÇO	3	0,80	2,10	
P2	PORTA DE ABRIR EM AÇO	2	0,60	2,10	
P3	PORTA DE ABRIR EM AÇO	8	0,60	1,82	
P4	PORTA DE ABRIR EM AÇO	2	1,14	2,27	
P5	PORTA DE ABRIR EM AÇO	1	2,94	2,27	
P6	PORTA DE ABRIR EM AÇO	1	0,75	2,10	

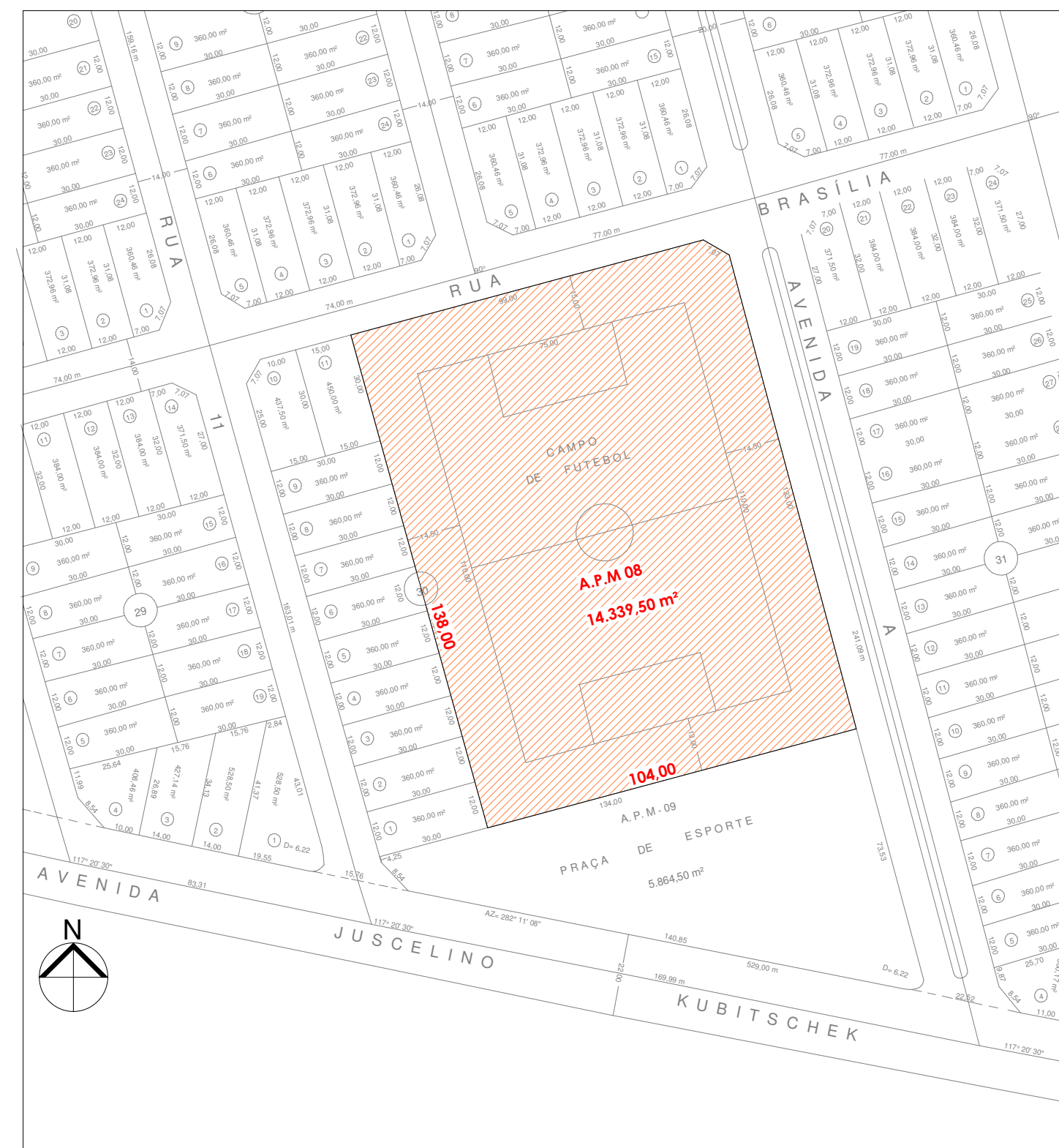

8 PLANTA DE SITUAÇÃO
1 : 1500

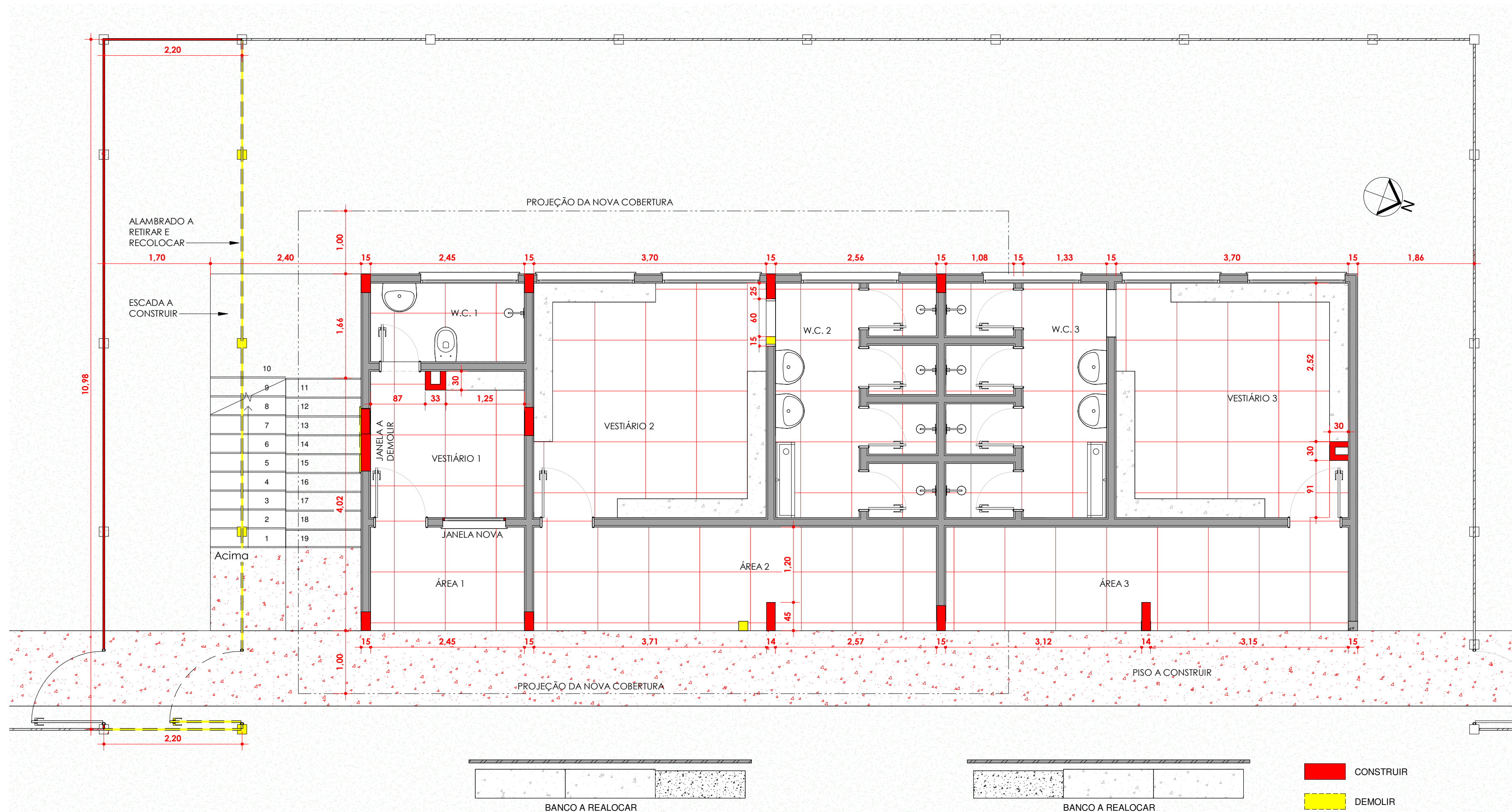

3 PLANTA BAIXA - TÉRREO - DEMOLIR/CONSTRUIR
1 : 50

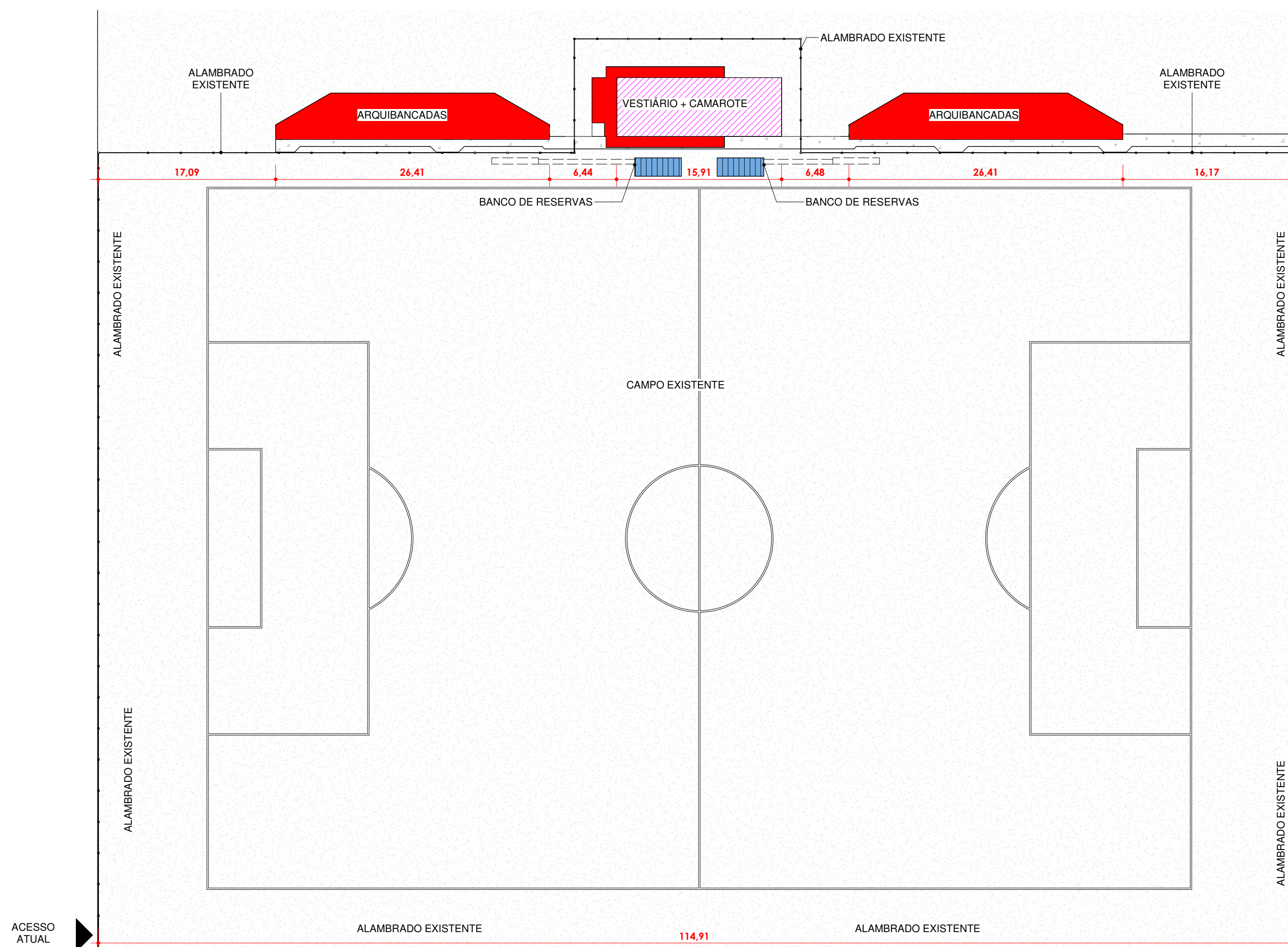

7 PLANTA DE IMPLANTAÇÃO
1 : 350

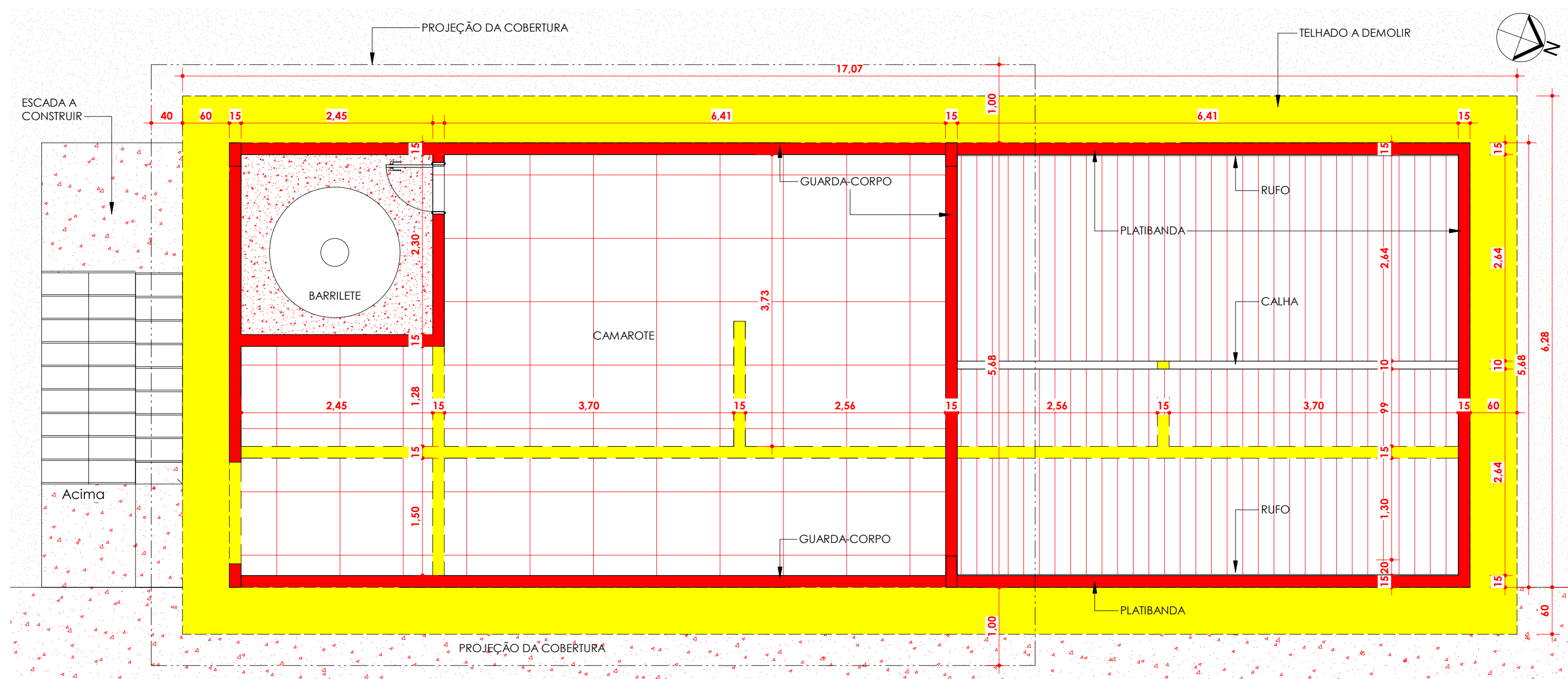

4 PLANTA BAIXA - PAV. SUPERIOR - DEMOLIR/CONSTRUIR
1 : 50

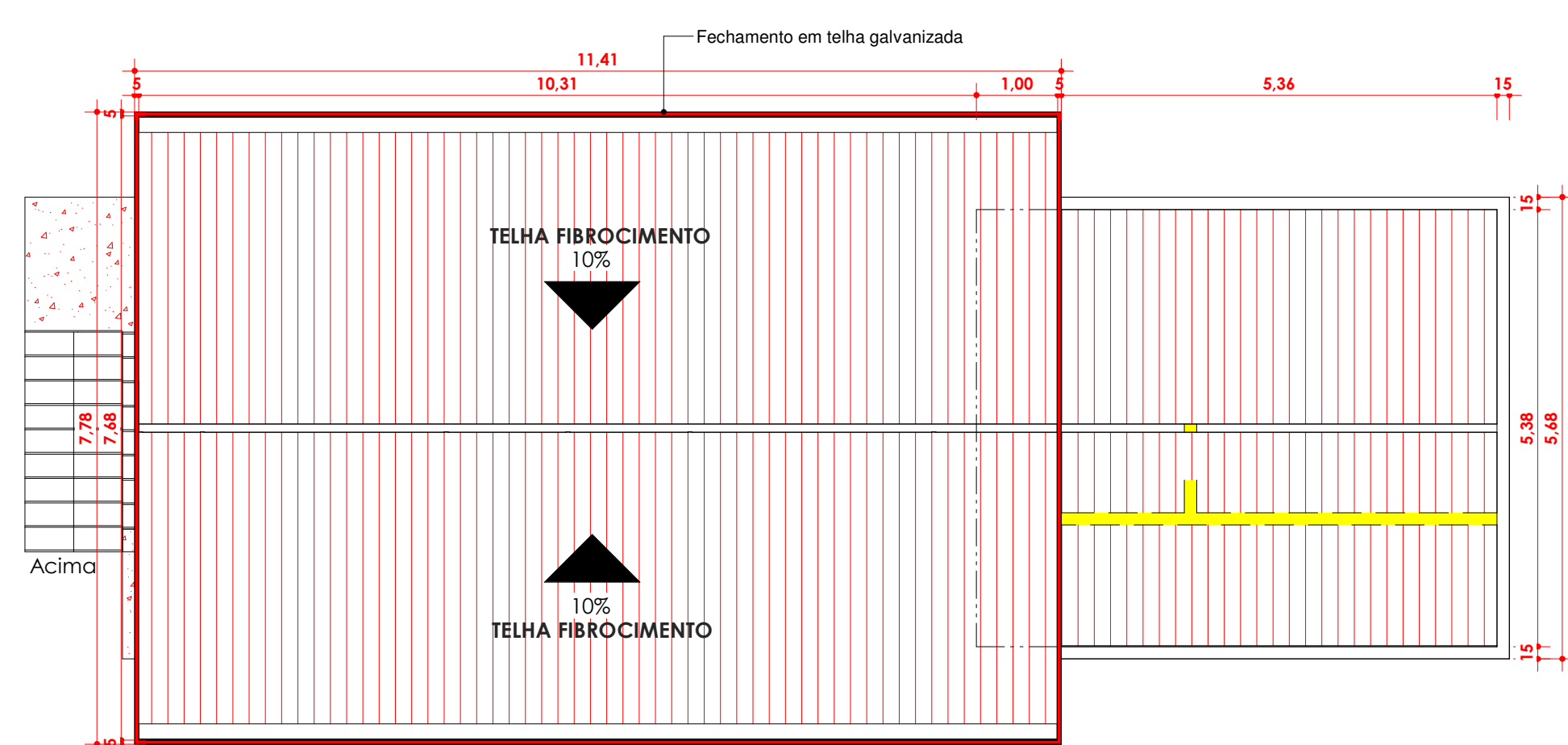

6 PLANTA DE COBERTURA - DEMOLIR/CONSTRUIR
1 : 75

PREFEITURA	OUTROS
<div>EMPRESA<div><div>FMS Engenharia, Arquitetura e Consultoria</div></div><div>Fone: (51) 3214.1071 E-mail: transparciase@fms.org.br</div></div>	
PROJETO	FOLHA 01/03
OBRA: REFORMA E AMPLIAÇÃO DO ESTÁDIO MUNICIPAL	
PROPRIETÁRIO: PREFEITURA MUNICIPAL DE PORTO ALEGRE DO TOCANTINS	
ENDEREÇO: RUA BRASÍLIA, QUADRA 30, A.P.M. Nº 08, PORTO ALEGRE DO TOCANTINS - TO	
ÁREAS	PROPRIETÁRIO
EXISTENTE: Vestiário: 90,13m²	ASS: PREFEITURA MUNICIPAL DE PORTO ALEGRE DO TOCANTINS
AMPLIAÇÃO: Arquibancada 1: 88,02m² Arquibancada 2: 88,02m² Pav. Superior Camarote: 52,85m²	AUTOR DO PROJETO
ÁREA CONSTRUIDA TOTAL: Vestiário-Camarote: 142,98m² Arquibancadas: 176,04m²	ASS: VINÍCIUS LOPES MORENO DE O. SUARTE Engenheiro Civil - CREA 306.174/D TO
Outros: Escada: 12,05m² Calçada: 120,70m²	COAUTOR
	ASS:
	RESP. TÉCNICO
	ASS:
ESCALA: INDICADAS	DATA: 01/2023
CONTEÚDO:	ARQUIVO: DESENHO: LUIZ FERNANDO MACÊDO TELES

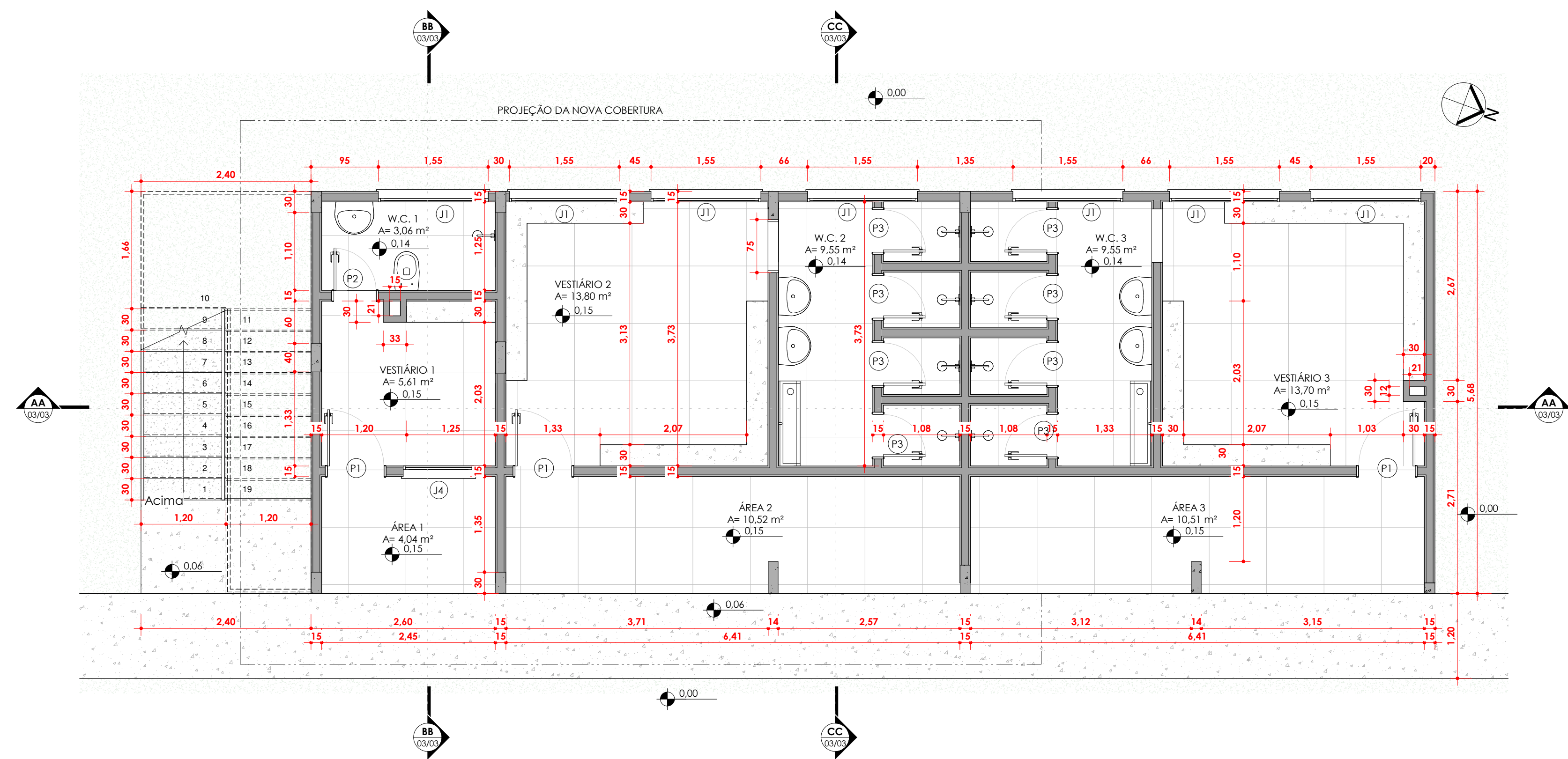

1 PLANTA BAIXA - TÉRREO
1 : 50

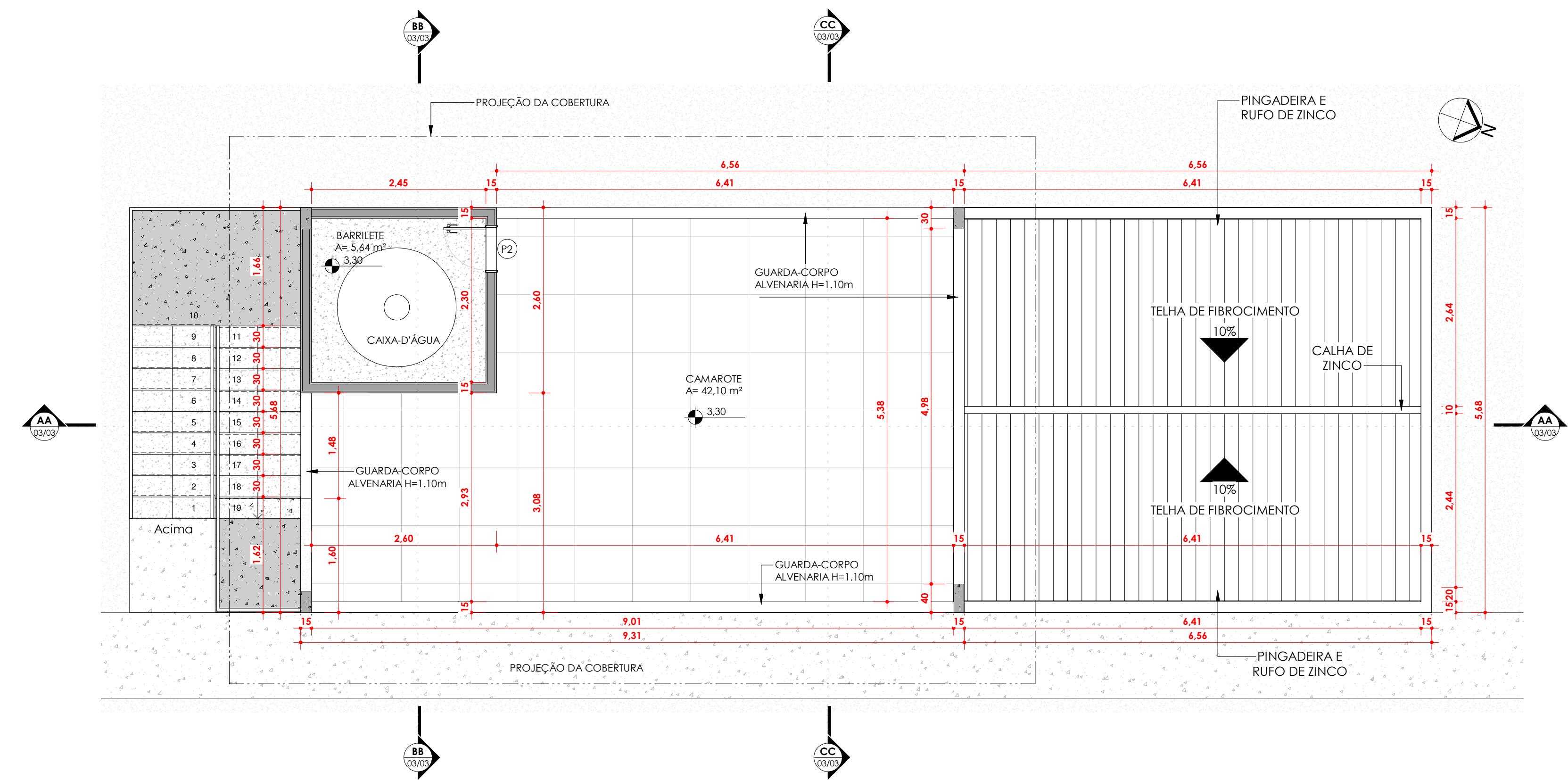

2 PLANTA BAIXA - PAV. SUPERIOR
1 : 50

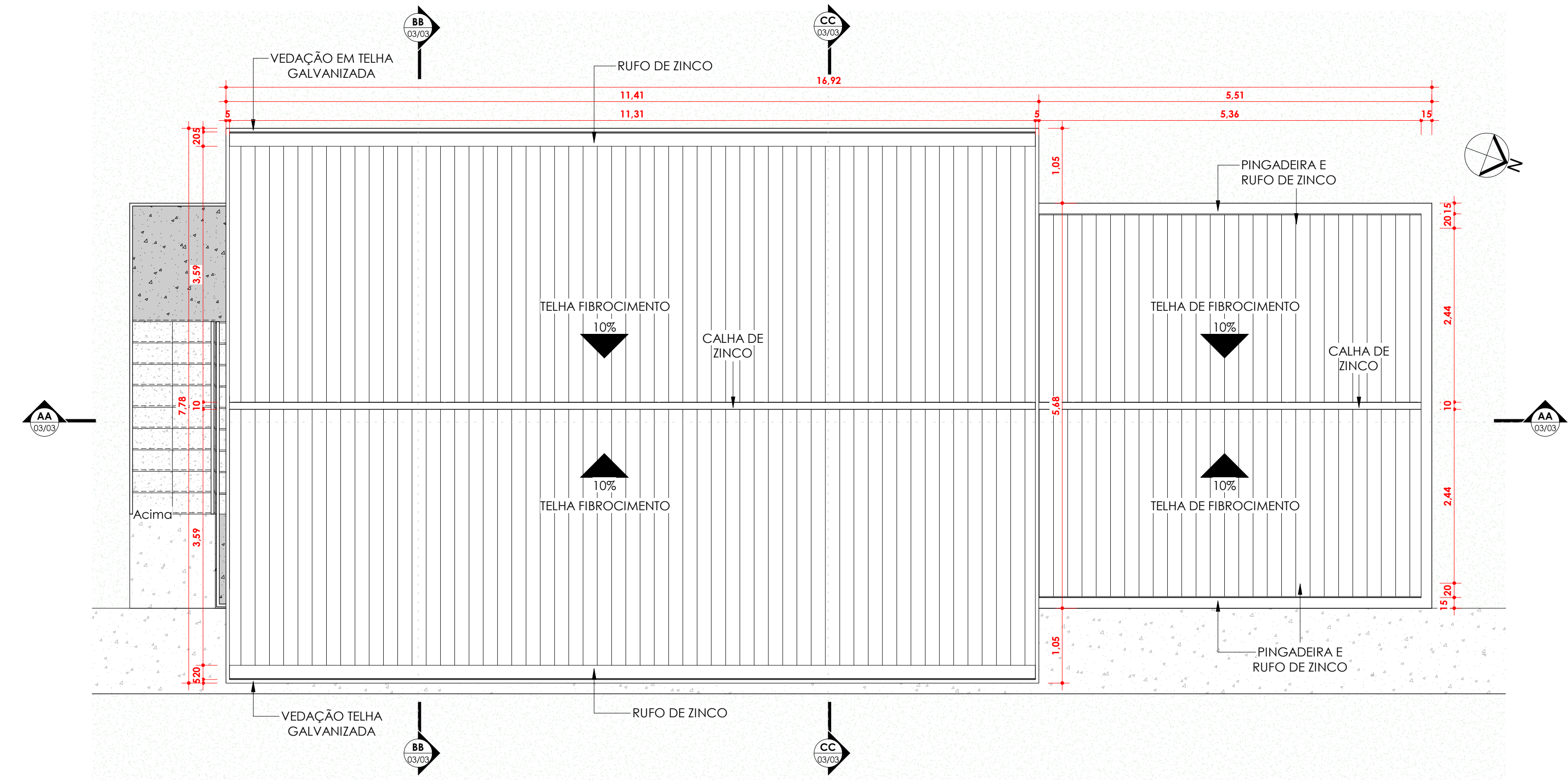

3 PLANTA DE COBERTURA
1 : 50

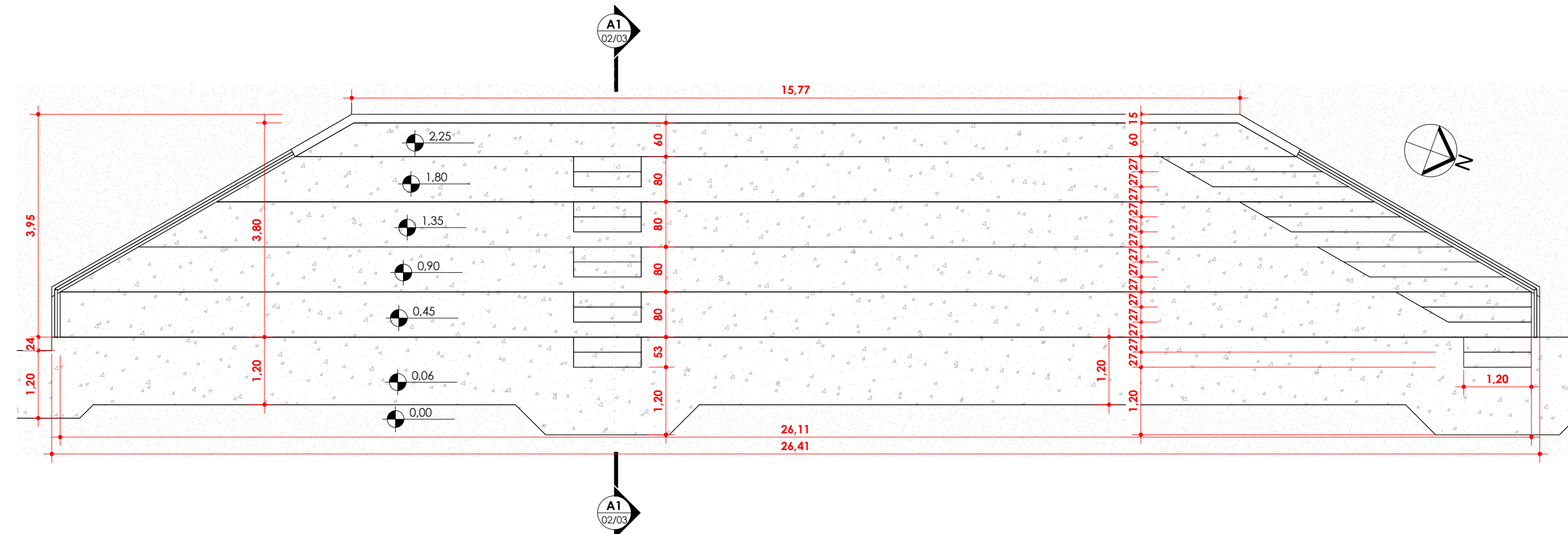

4 PLANTA BAIXA - ARQUIBANCADA
1 : 75

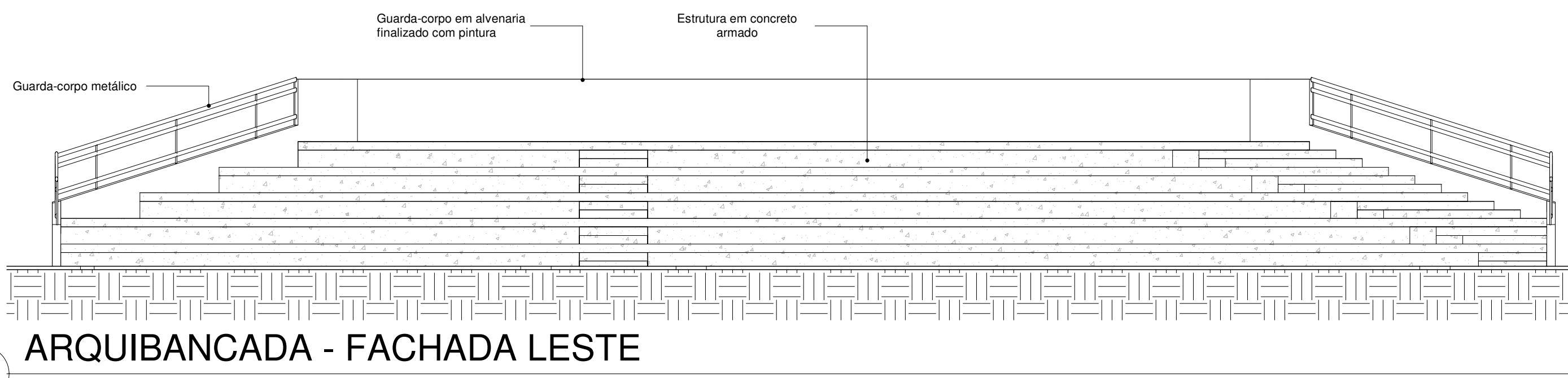

5 ARQUIBANCADA - FACHADA LESTE
1 : 75

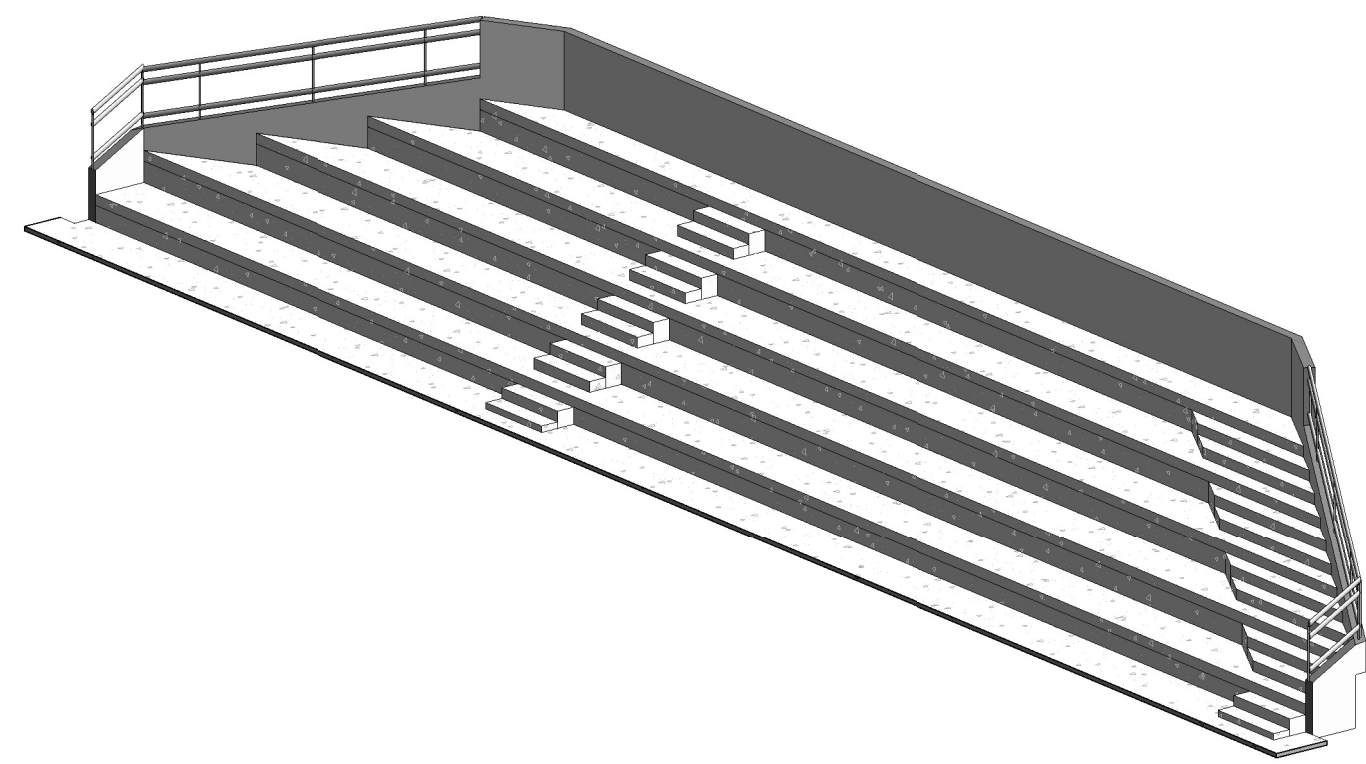

9 (3D) ARQUIBANCADA

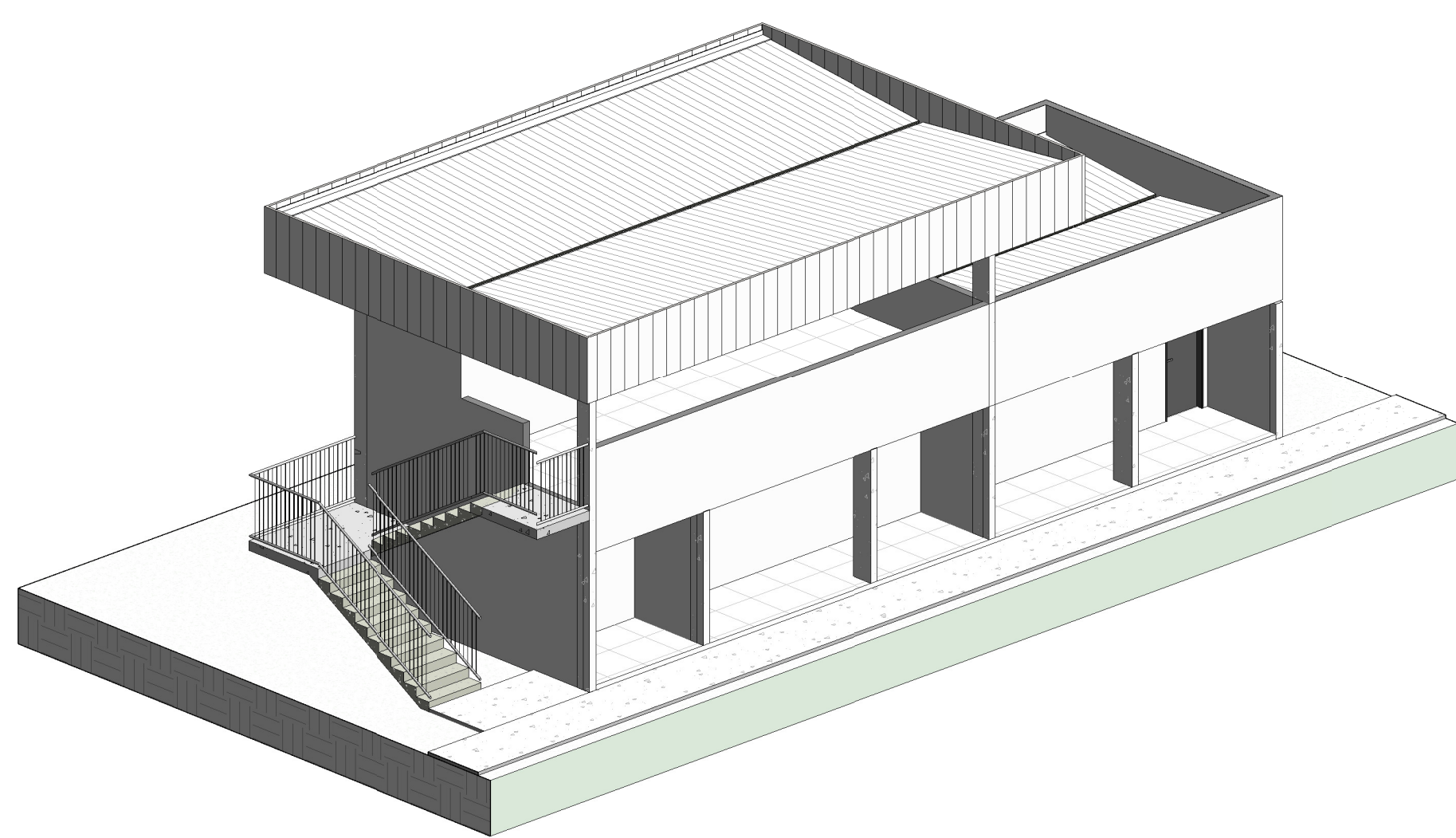

10 (3D) VESTIÁRIO

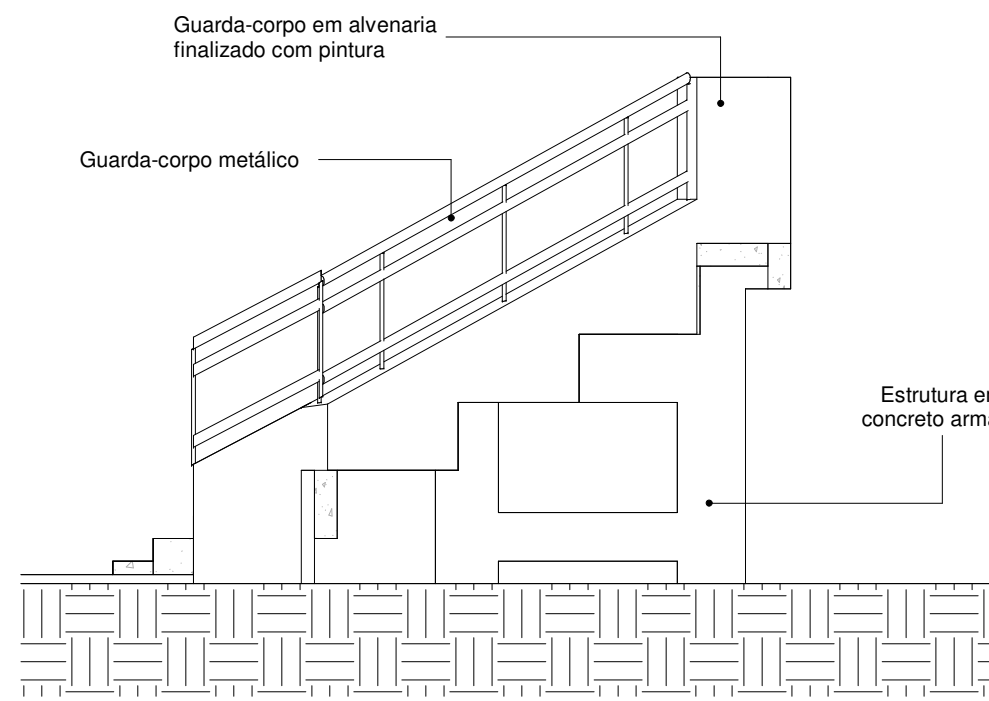

6 ARQUIBANCADA - FACHADA NORTE
1 : 50

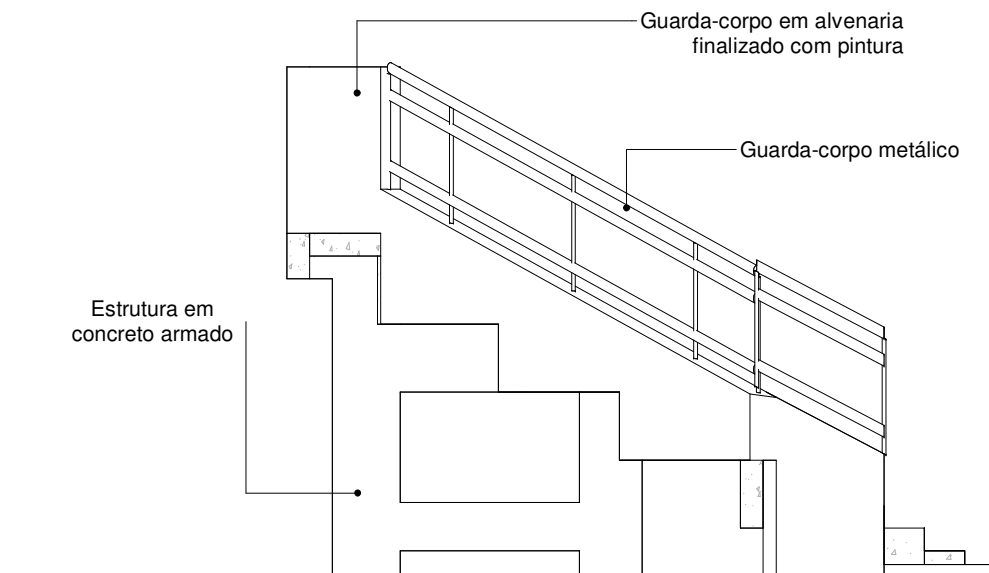

7 ARQUIBANCADA - FACHADA SUL
1 : 50

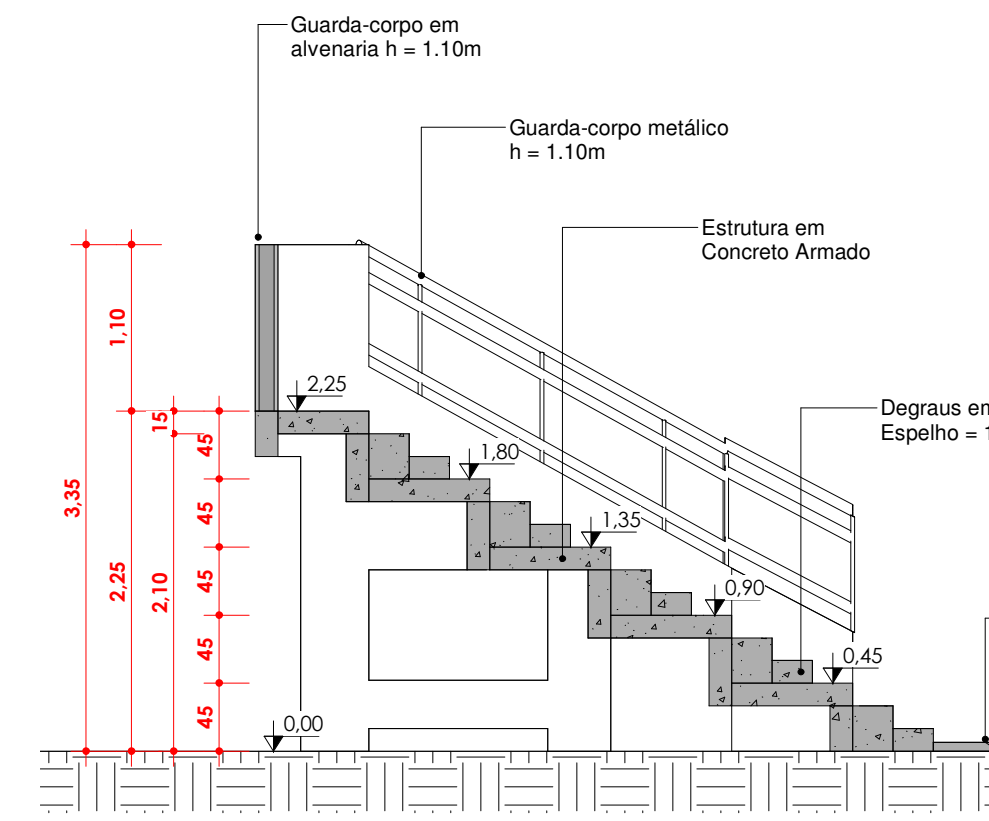

8 A1
1 : 50

PREFEITURA		OUTROS	
EMPRESA		FMS	
PROJETO		ARQUITETÔNICO	
OBRA:		REFORMA E AMPLIAÇÃO DO ESTÁDIO MUNICIPAL	
PROPRIETÁRIO:		PREFEITURA MUNICIPAL DE PORTO ALEGRE DO TOCANTINS	
ENDEREÇO:		RUA BRASÍLIA, QUADRA 30, A.P.M. Nº 08, PORTO ALEGRE DO TOCANTINS - TO	
ÁREAS		PROPRIETÁRIO	
EXISTENTE:		ASS:	
AMPLIAÇÃO:		AUTOR DO PROJETO	
ÁREA CONSTRUIDA TOTAL:		COAUTOR	
ESCALA:		RESP. TÉCNICO	
INDICADAS		DESENHO:	
CONTEÚDO:		LUIZ FERNANDO MACÊDO TELES	

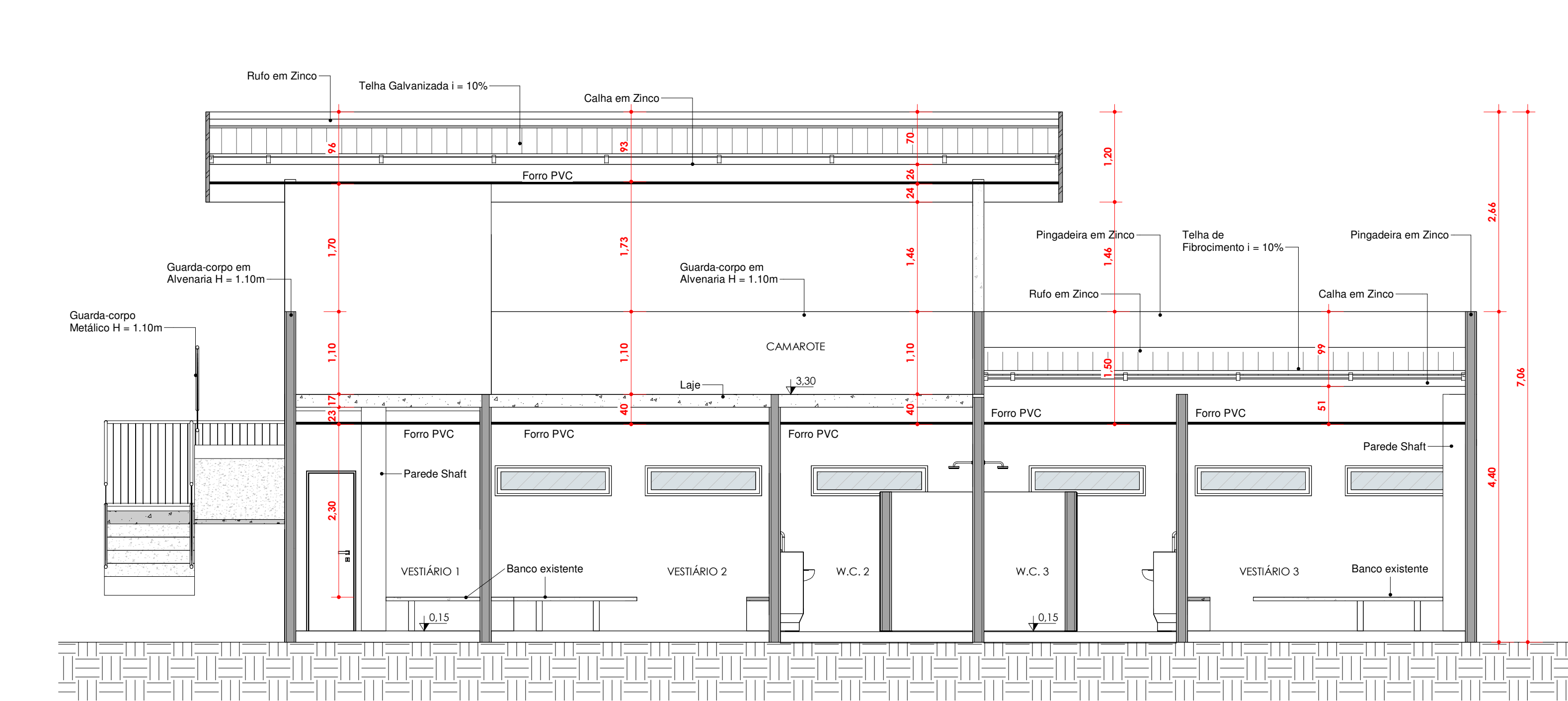

1 AA
1 : 50

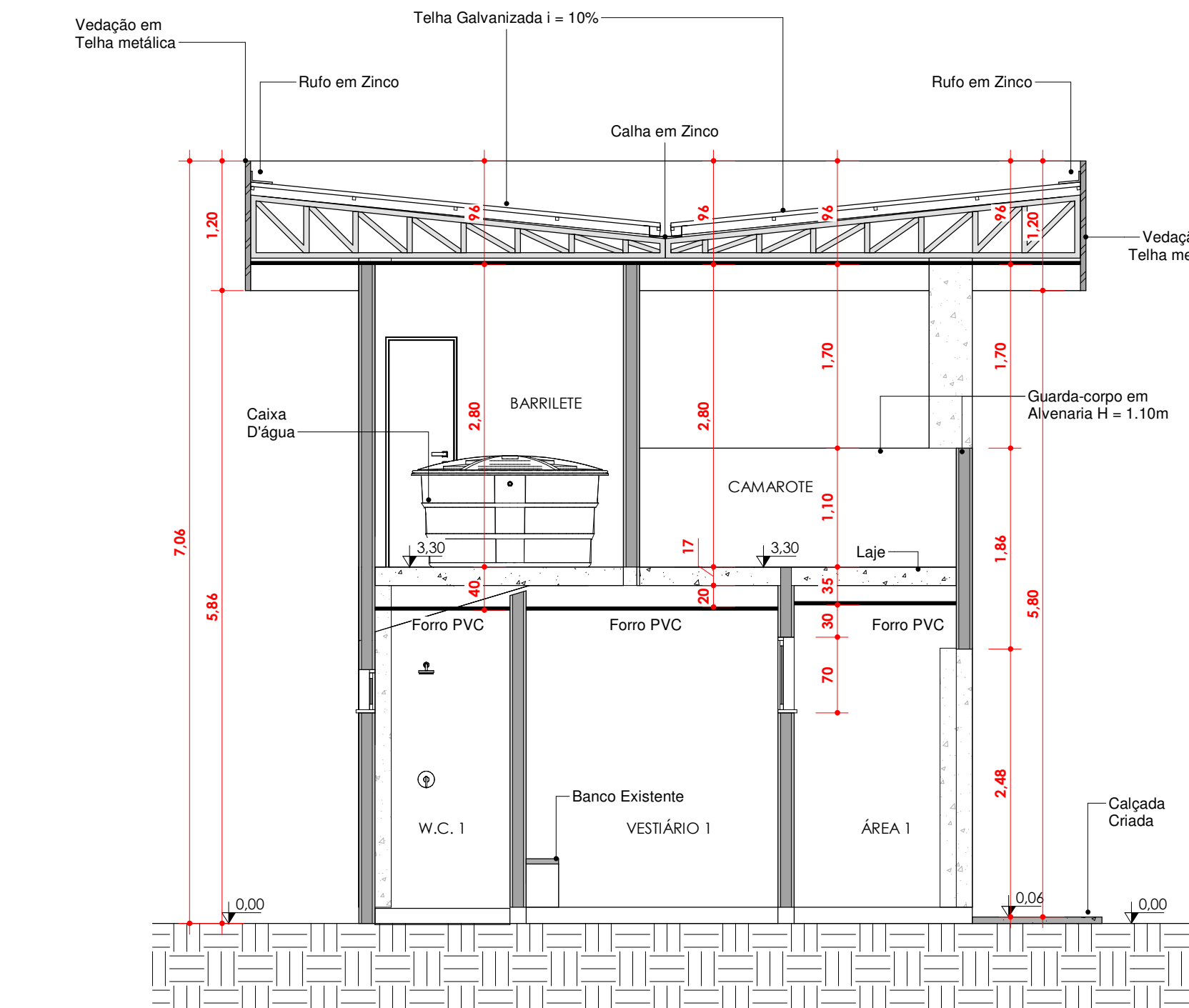

2 BB
1 : 50

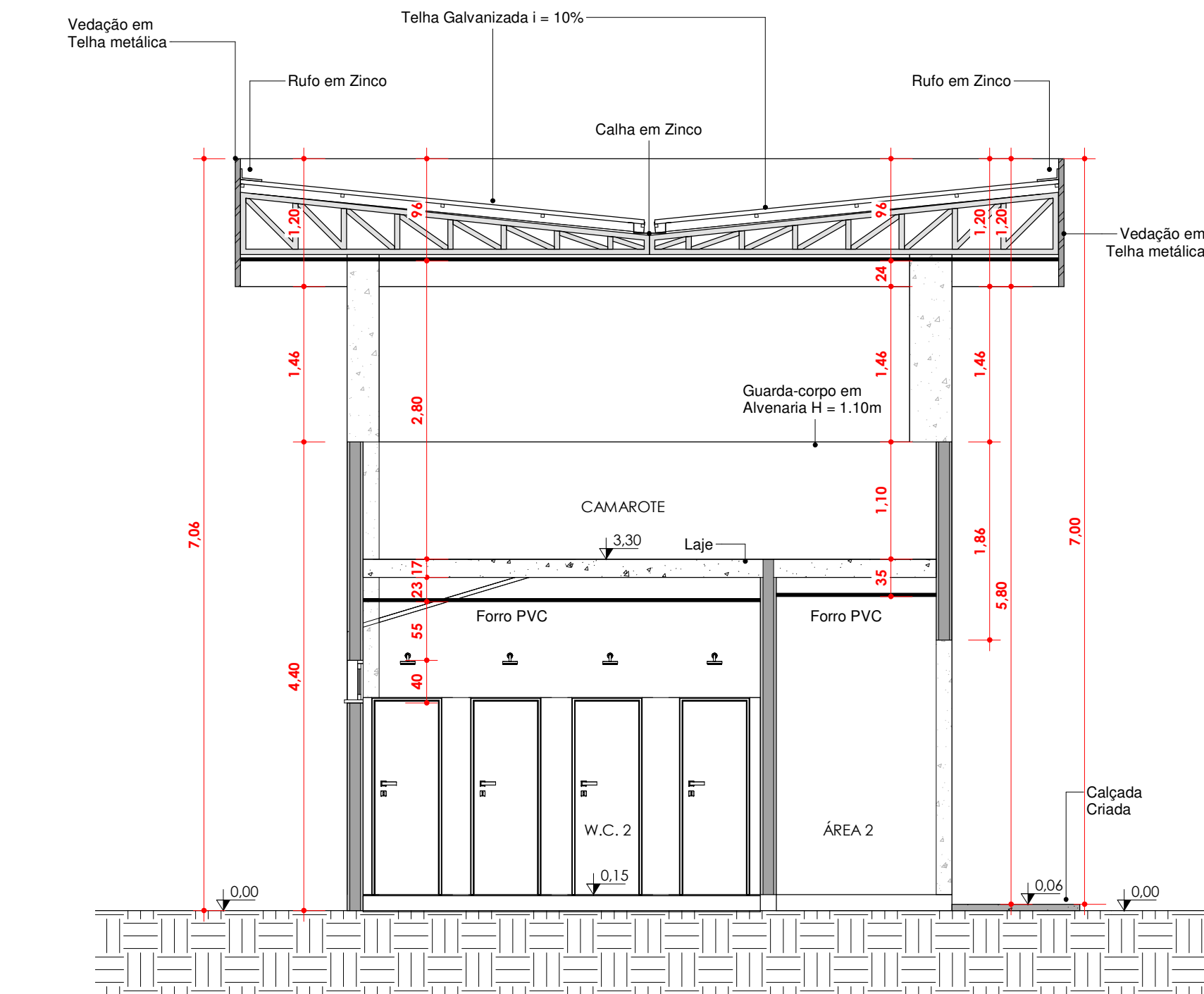

3 CC
1 : 50

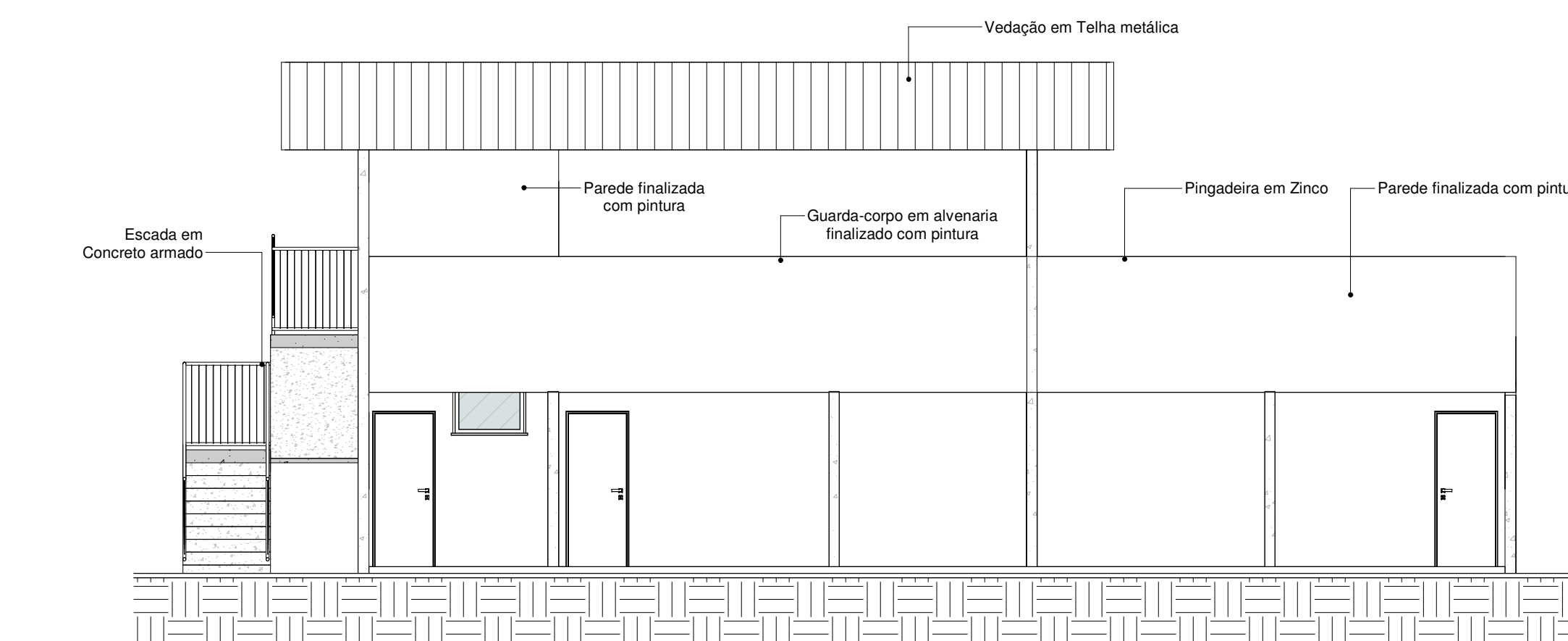

5 VESTIÁRIO - FACHADA LESTE
1 : 75

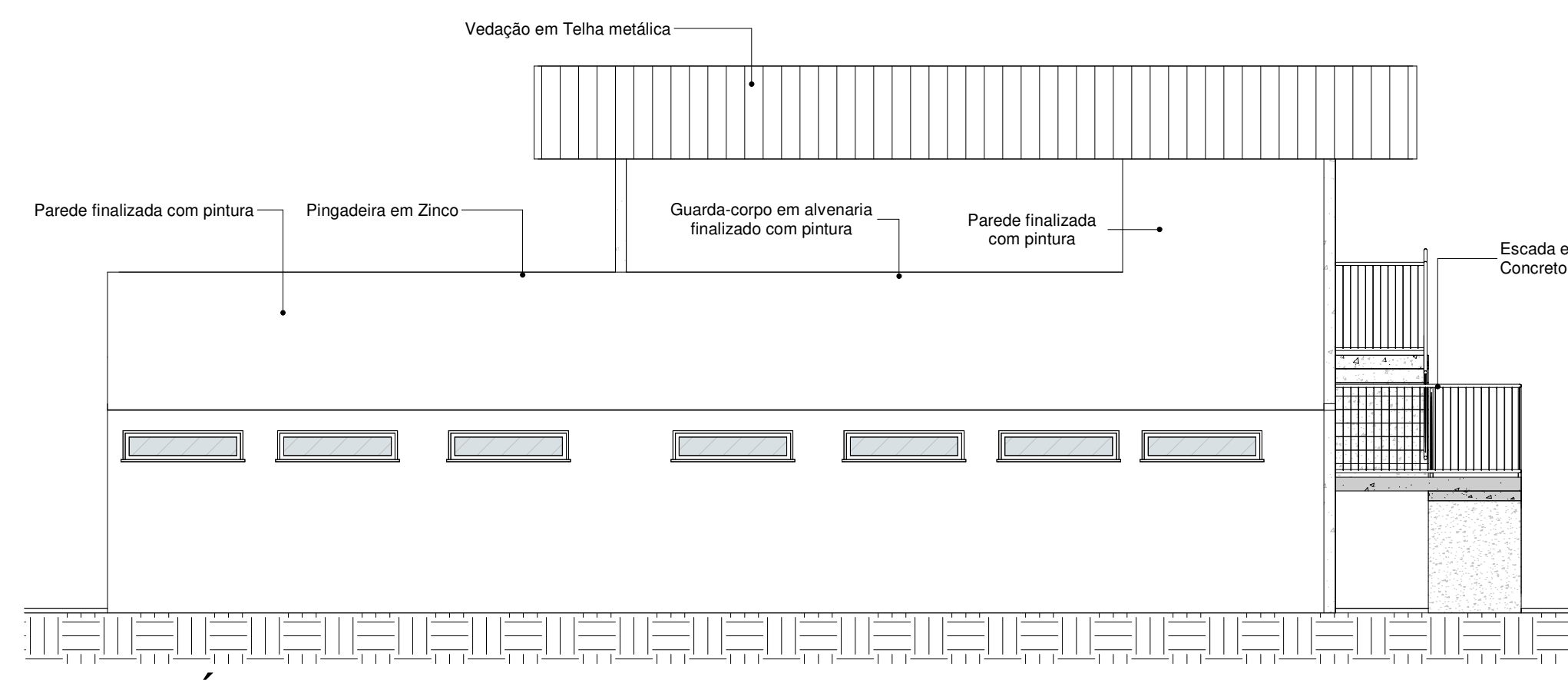

8 VESTIÁRIO - FACHADA OESTE
1 : 75

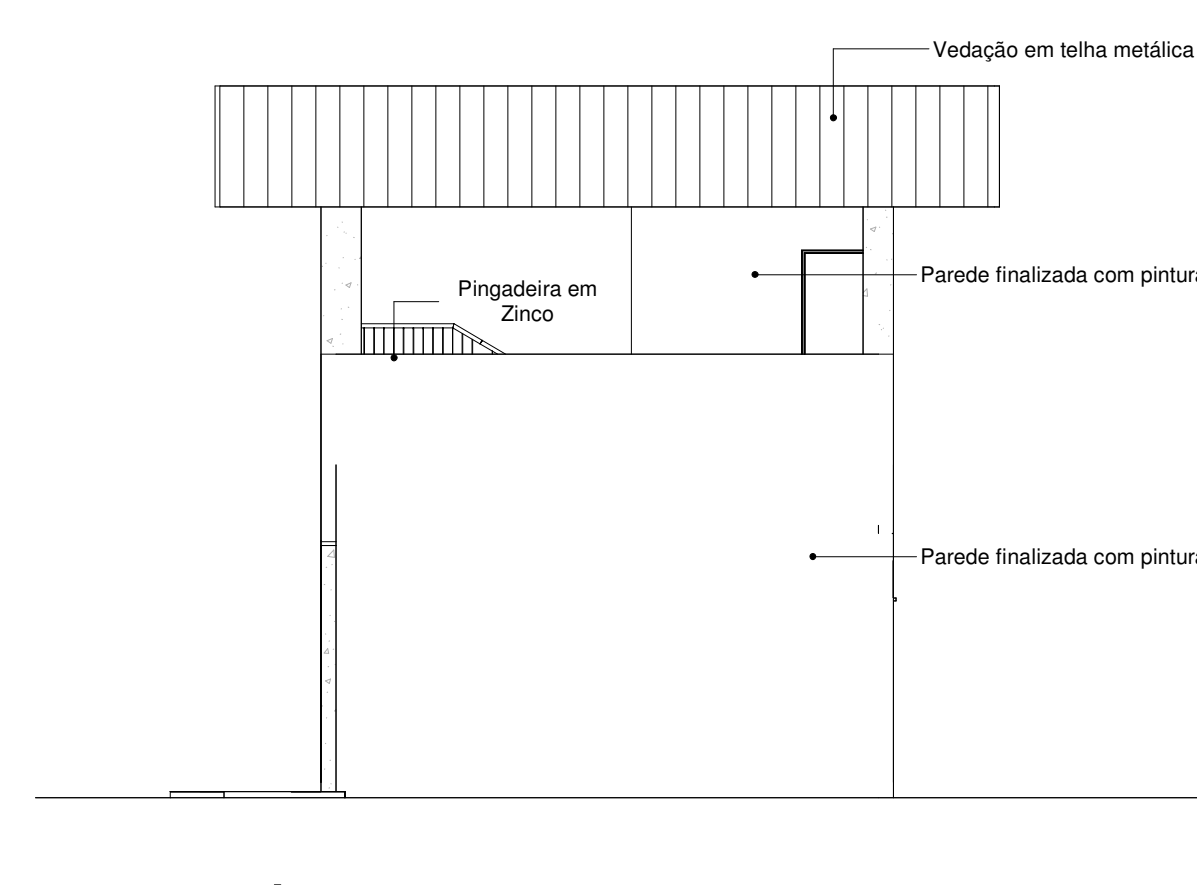

6 VESTIÁRIO - FACHADA NORTE
1 : 75

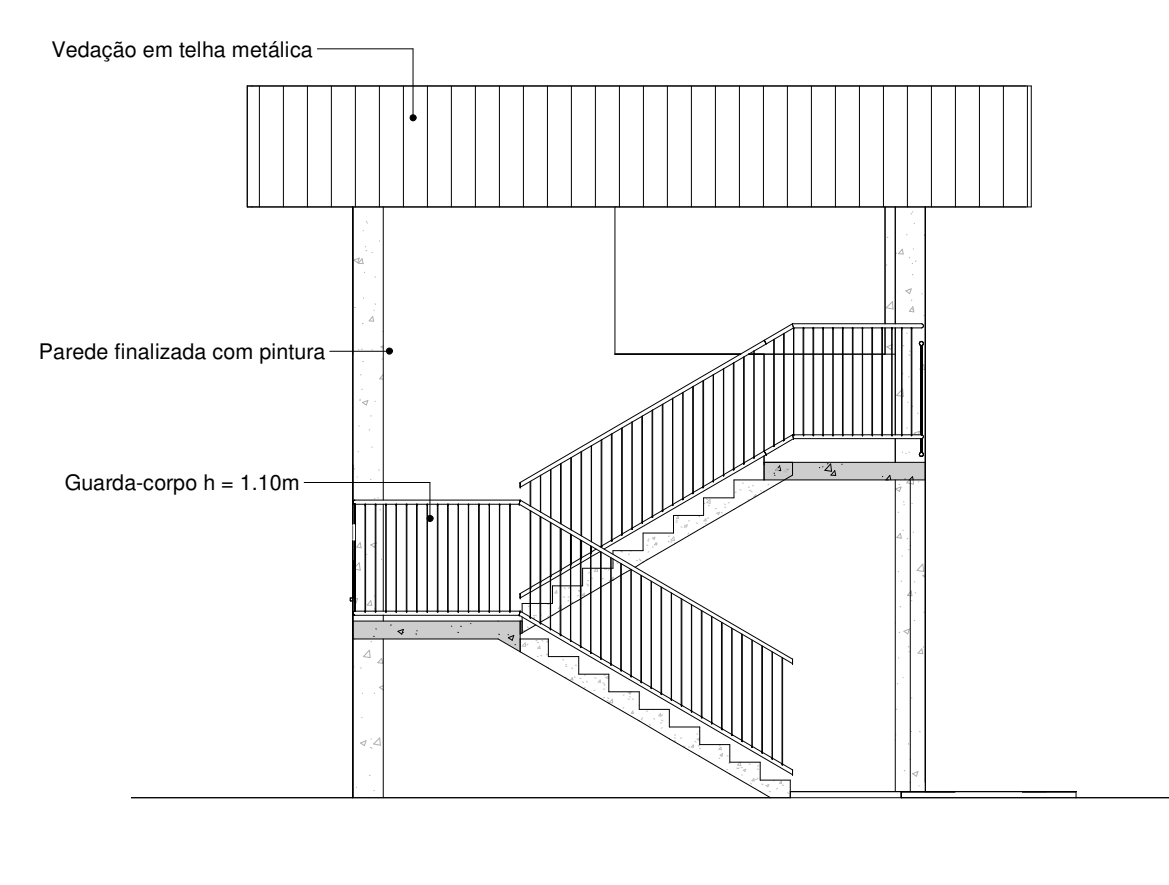

7 VESTIÁRIO - FACHADA SUL
1 : 75

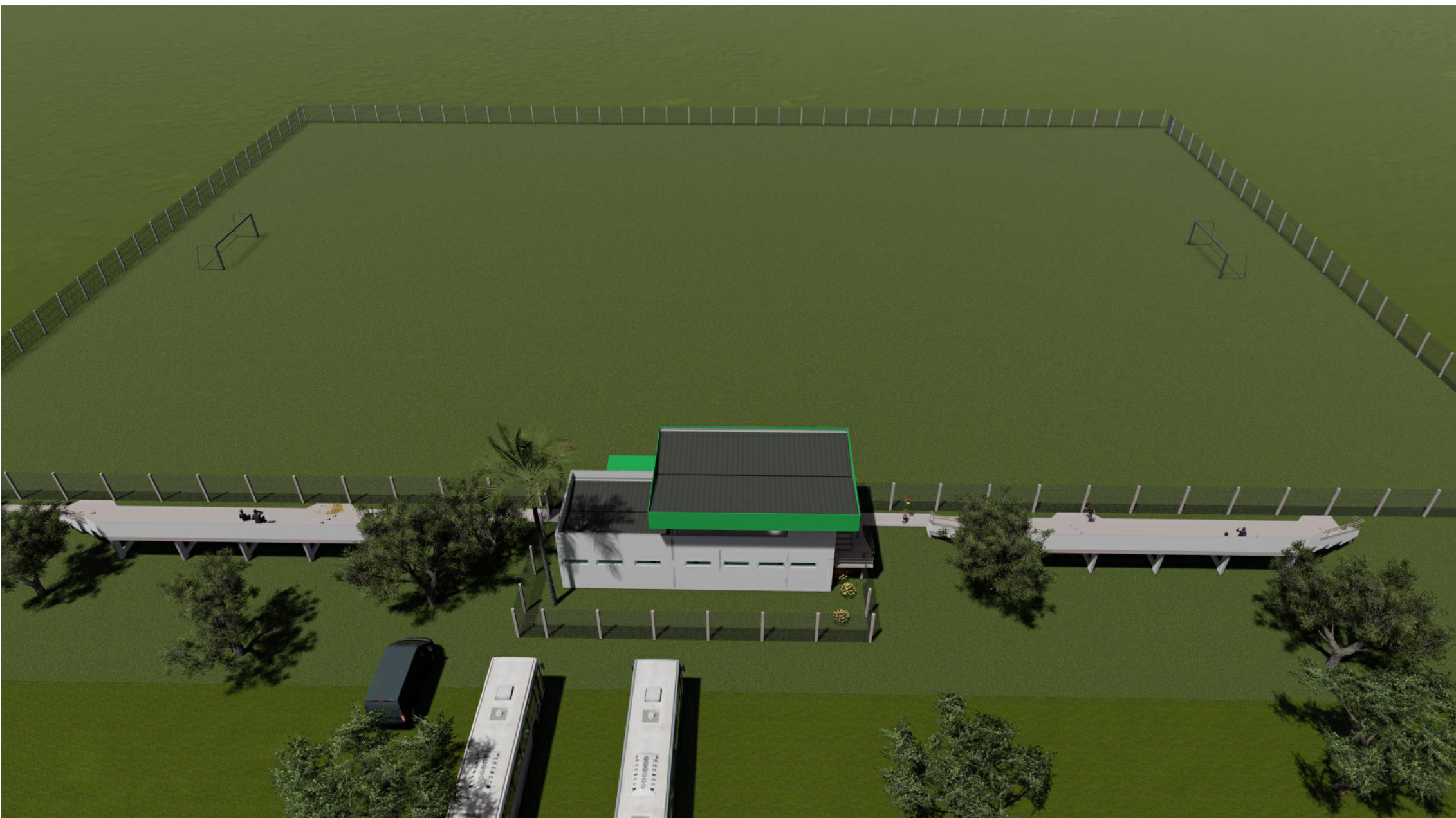
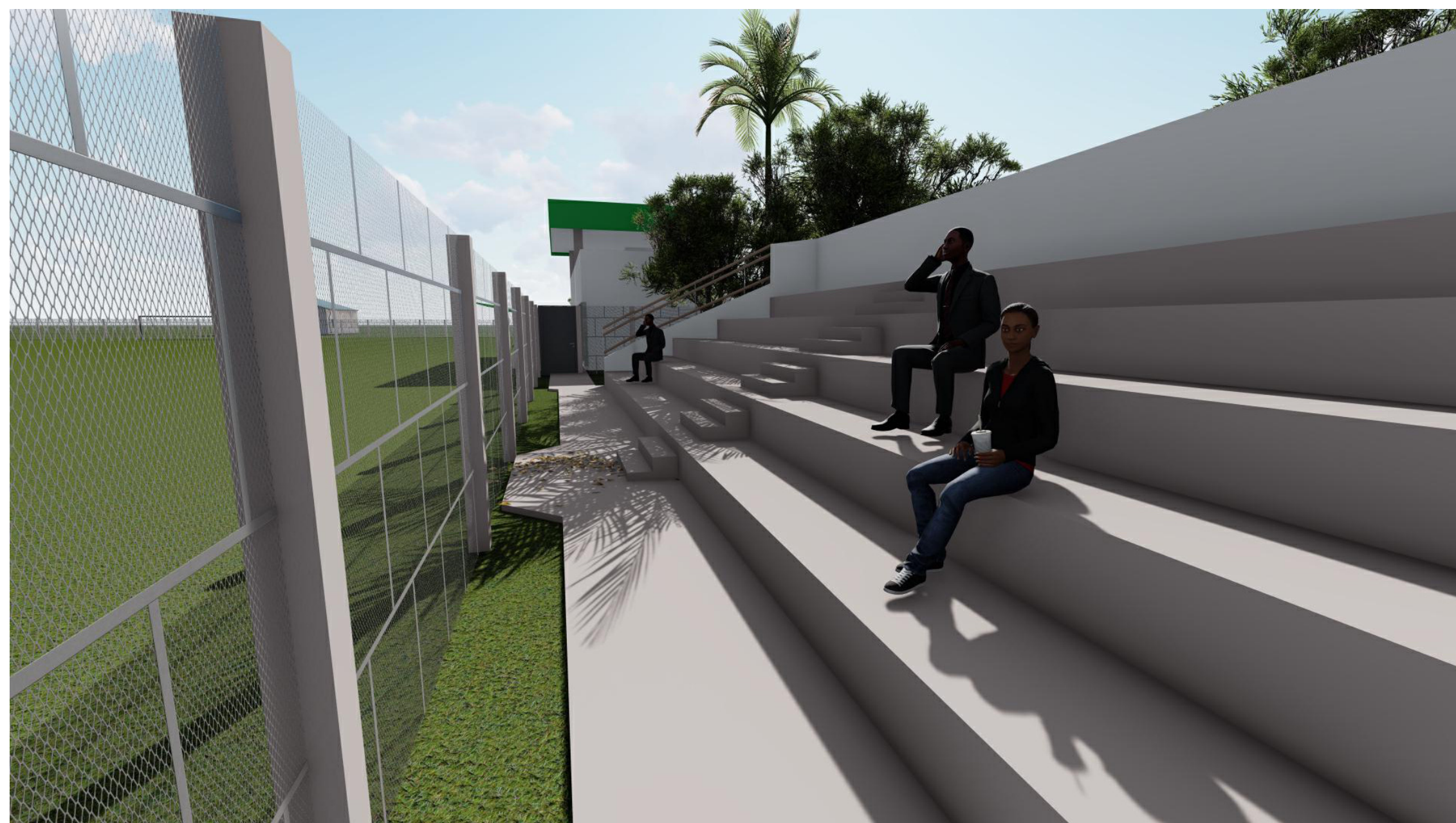

PREFEITURA		OUTROS	
<div><div>EMPRESA</div><div><div>Fone: (51) 3214.1971 E-mail: marcantonio@fms.org.br</div></div></div>			
PROJETO		FOLHA	
ARQUITETÔNICO		03/03	
OBRA: REFORMA E AMPLIAÇÃO DO ESTÁDIO MUNICIPAL			
PROPRIETÁRIO: PREFEITURA MUNICIPAL DE PORTO ALEGRE DO TOCANTINS			
ENDEREÇO: RUA BRASÍLIA, QUADRA 30, A.P.M. Nº 08, PORTO ALEGRE DO TOCANTINS - TO			
ÁREAS		PROPRIETÁRIO	
EXISTENTE: Vestiário: 90,13m²		ASS: PREFEITURA MUNICIPAL DE PORTO ALEGRE DO TOCANTINS	
AMPLIAÇÃO: Arquibancada 1: 88,02m² Arquibancada 2: 88,02m² Pav. Superior Camarote: 52,85m²		AUTOR DO PROJETO	
ÁREA CONSTRUIDA TOTAL: Vestiário-Camarote: 142,98m² Arquibancadas: 176,04m²		ASS: VINÍCIUS LOPES MORENO DE O. SUARTE Engenheiro Civil - CREA 306.174/D TO	
Outros: Escada: 12,05m² Calçada: 120,70m²		COAUTOR	
		ASS:	
		RESP. TÉCNICO	
		ASS:	
ESCALA:	DATA:	ARQUIVO:	DESENHO:
INDICAÇÕES	01/2023		LUIZ FERNANDO MACÊDO TELES
CONTEÚDO:			